

O COE Serafina Corrêa informa:

Em **05 de maio** a situação epidemiológica de Serafina Corrêa, em relação ao corona vírus, é a seguinte:

Total de casos confirmados: 29

Internados: 02 no Hospital Nossa Senhora do Rosário;

Em tratamento domiciliar: 19 pacientes;

Curados: 07 pacientes;

Óbitos: 01 – masculino – 63 anos

Número de pacientes testados:

LACEN	TESTES RÁPIDOS	PARTICULARES
Nº de testes: 44	Nº de testes: 53	Nº de testes: 11
Confirmados: 17	Confirmados: 06	Confirmados: 06
Negativos: 24	Negativos: 47	Negativos: 05
Descartados: 0		
Em análise: 03		

Em análise: 01 hospitalizado em Passo Fundo.

Profissionais de saúde: 05 confirmados

Figura 2- Confirmados por faixa etária



Figura 1- Confirmados por sexo



Número de domicílios e de pacientes em quarentena:

Domicílios: 41

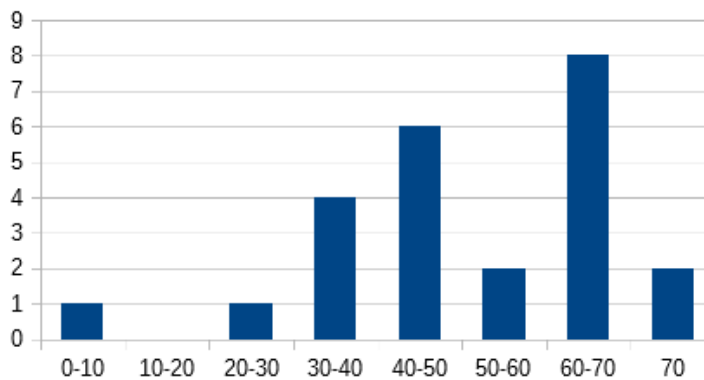
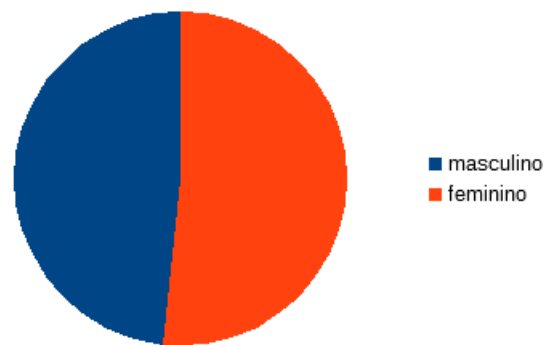
Pacientes: 113

Serafina Corrêa, 05 de maio de 2020 às 16 horas.