

O COE Serafina Corrêa informa:

Em **06 de maio** a situação epidemiológica de Serafina Corrêa, em relação ao corona vírus, é a seguinte:

Total de casos confirmados: 30

Internados: 02 no Hospital Nossa Senhora do Rosário;

Em tratamento domiciliar: 19 pacientes;

Curados: 08 pacientes;

Óbitos: 01 – masculino – 63 anos

Número de pacientes testados:

| LACEN | TESTES RÁPIDOS | PARTICULARES |
|------------------|------------------|------------------|
| Nº de testes: 48 | Nº de testes: 53 | Nº de testes: 11 |
| Confirmados: 18 | Confirmados: 06 | Confirmados: 06 |
| Negativos: 24 | Negativos: 47 | Negativos: 05 |
| Descartados: 0 | | |
| Em análise: 06 | | |

Em análise:

01 hospitalizado em Passo Fundo.

02 hospitalizados em Serafina Corrêa.

03 em acompanhamento domiciliar.

Profissionais de saúde: 05 confirmados

Figura 1- Confirmados por faixa etária



Figura 2 - confirmados por faixa etária



Número de domicílios e de pacientes em quarentena:

Domicílios: 45

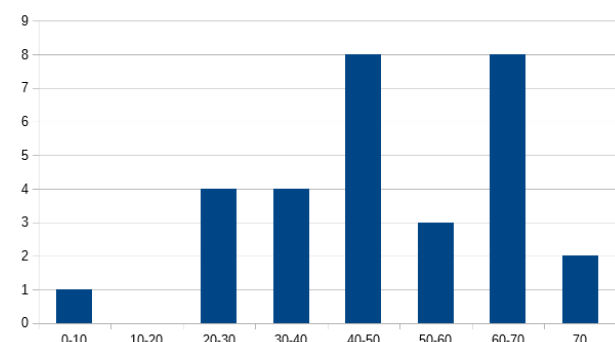
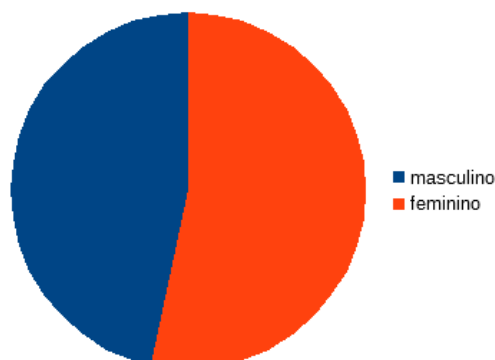
Pacientes: 128