

O COE Serafina Corrêa informa:

Em **18 de maio** a situação epidemiológica de Serafina Corrêa, em relação ao corona vírus, é a seguinte:

Total de casos confirmados: 61 pessoas

Curados (recuperados) : 42 pacientes;

Internados: 01 no Hospital São Vicente de Paulo em Passo Fundo;

01 no Hospital Nossa Senhora do Rosário em Serafina Corrêa;

Em tratamento domiciliar: 16 pacientes;

Óbito: 01 – masculino – 63 anos

Número de pacientes testados:

LACEN	TESTES RÁPIDOS	PARTICULARES
Nº de testes: 72	Nº de testes: 89	Nº de testes: 28
Confirmados: 31	Confirmados: 15	Confirmados: 15
Negativos: 38	Negativos: 74	Negativos: 13
Descartado: 01		Em análise: 0
Em análise: 02		

Em análise:

01 internado no Hospital de Serafina Corrêa

01 internado no Hospital São Vicente de Paulo

Profissionais de saúde: 07 confirmados destes 06 curados

Figura 1- Confirmados por faixa etária



Figura 2 - confirmados por sexo



Número de domicílios e de pacientes em quarentena:

Domicílios: 49

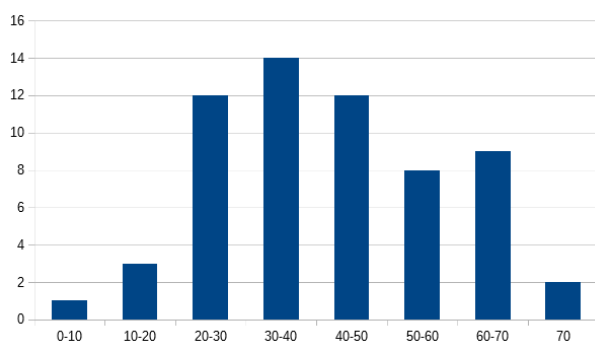
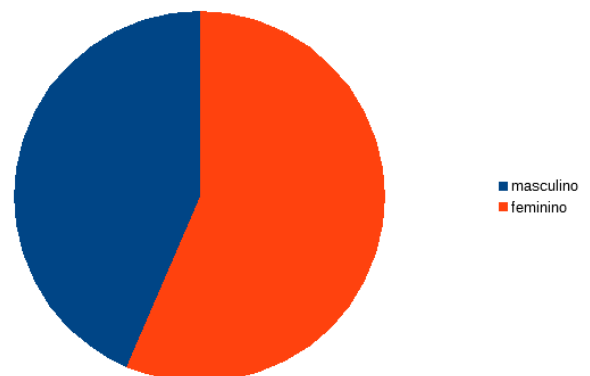
Pacientes: 164

Serafina Corrêa, 18 de maio de 2020 às 15 horas