

O COE Serafina Corrêa informa:

Em **29 de maio** a situação epidemiológica de Serafina Corrêa, em relação ao Corona vírus, é a seguinte:

Total de casos confirmados: 102 pessoas

Curados (recuperados): 84 pacientes

Em tratamento domiciliar: 17 pacientes

Óbito: 01 – masculino – 63 anos

Número de pacientes testados:

LACEN	TESTES RÁPIDOS	PARTICULARES
Nº de testes: 95 Confirmados: 39 Negativos: 53 Descartado: 01 Em análise: 02	Nº de testes: 170 Confirmados: 40 Negativos: 130	Nº de testes: 47 Confirmados: 23 Negativos: 17 Inconclusivos: 03 Em análise: 04

Em análise – 01 profissional de saúde

Profissionais de saúde: 10 confirmados destes 07 curados

Figura 1- Confirmados por faixa etária

Figura 2 - confirmados por sexo

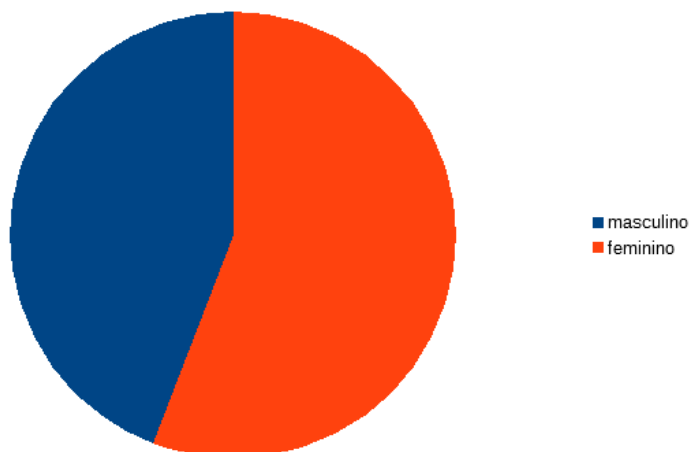
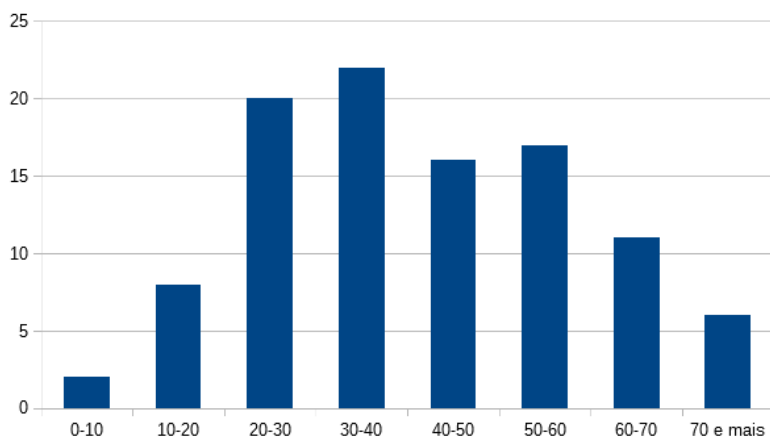

Número de domicílios e de pacientes em quarentena:

Domicílios: 71

Pacientes: 209